

**MEDICINA
TRADICIONAL
CHINESA/
ACUPUNTURA**



**DRA CARLA
MATSUE**
CRF-PR 15017

4° SEMINÁRIO DE PRÁTICAS INTEGRATIVAS
E COMPLEMENTARES EM SAÚDE

TEMA: Cuidados Farmacêuticos em PICS na Atenção Básica

Vamos conectar com o Aqui e Agora



Peço para desligarem ou colocar o celular no modo silencioso.

Sentar sobre o eixo de equilíbrio.

Alinhar a Sede da Vida – Coluna.

Respiração consciente – 3 vezes.



4º SEMINÁRIO DE PRÁTICAS INTEGRATIVAS
E COMPLEMENTARES EM SAÚDE



Jin Shin Jyutsu: Viver em
Harmonia está em suas mãos

Jin Shin Jyutsu: Viver em Harmonia está em suas mãos

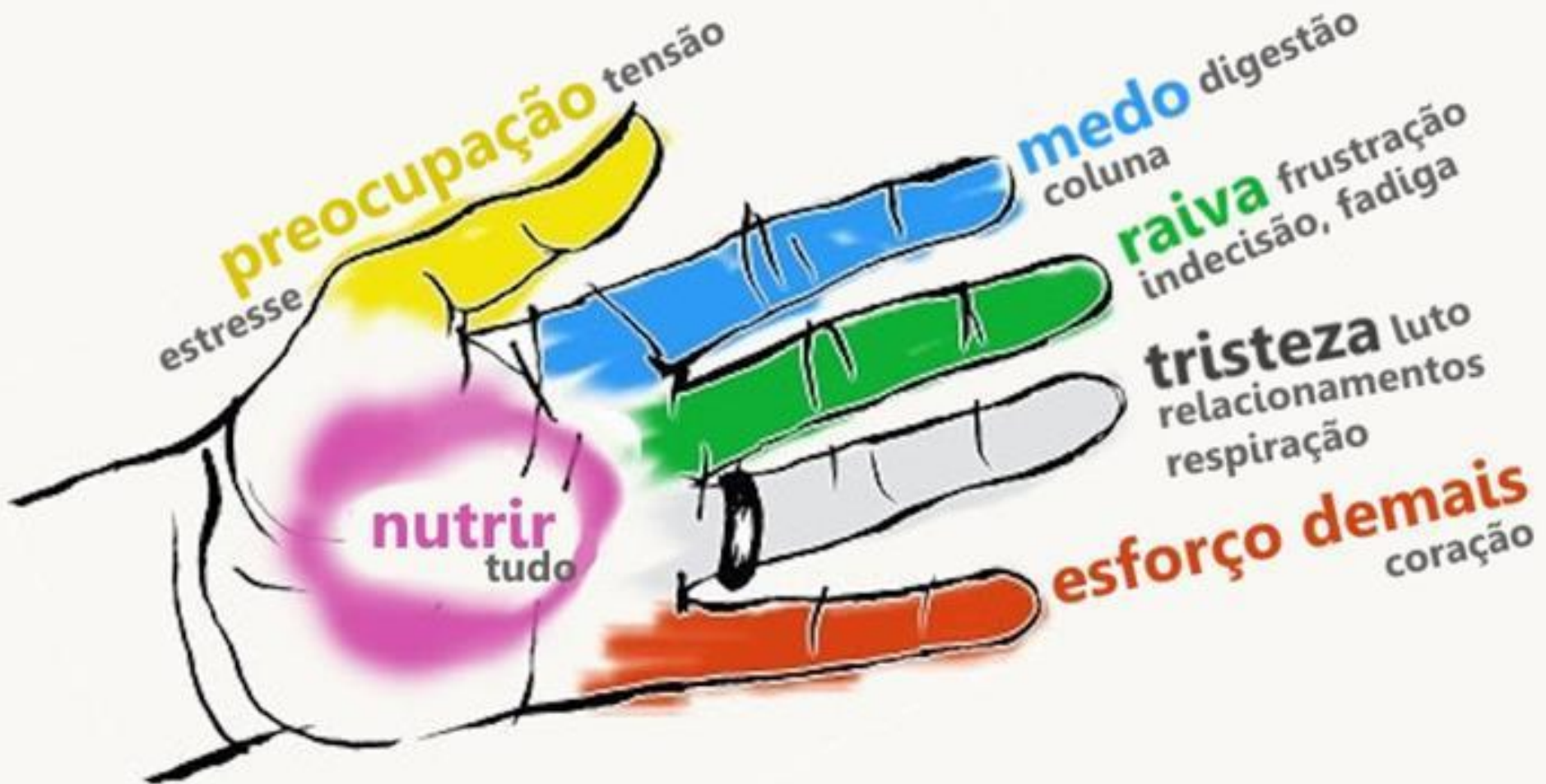

Diferença de conceitos

- Terapia Alternativa: é utilizada em substituição às práticas da medicina convencional.
- Terapia Integrativa: é usado quando há associação da tratamento médico aos métodos complementares a partir de evidências científicas.
- Terapia Complementar: é utilizada em associação com a medicina convencional, e não para substituí-la.



Vivemos em uma Cultura que valoriza a prática médica curativa e pouco de promoção à Saúde. A incorporação de novas Práticas não significa a substituição do tratamento convencional.



Acupuntura



4º SEMINÁRIO DE PRÁTICAS INTEGRATIVAS
E COMPLEMENTARES EM SAÚDE





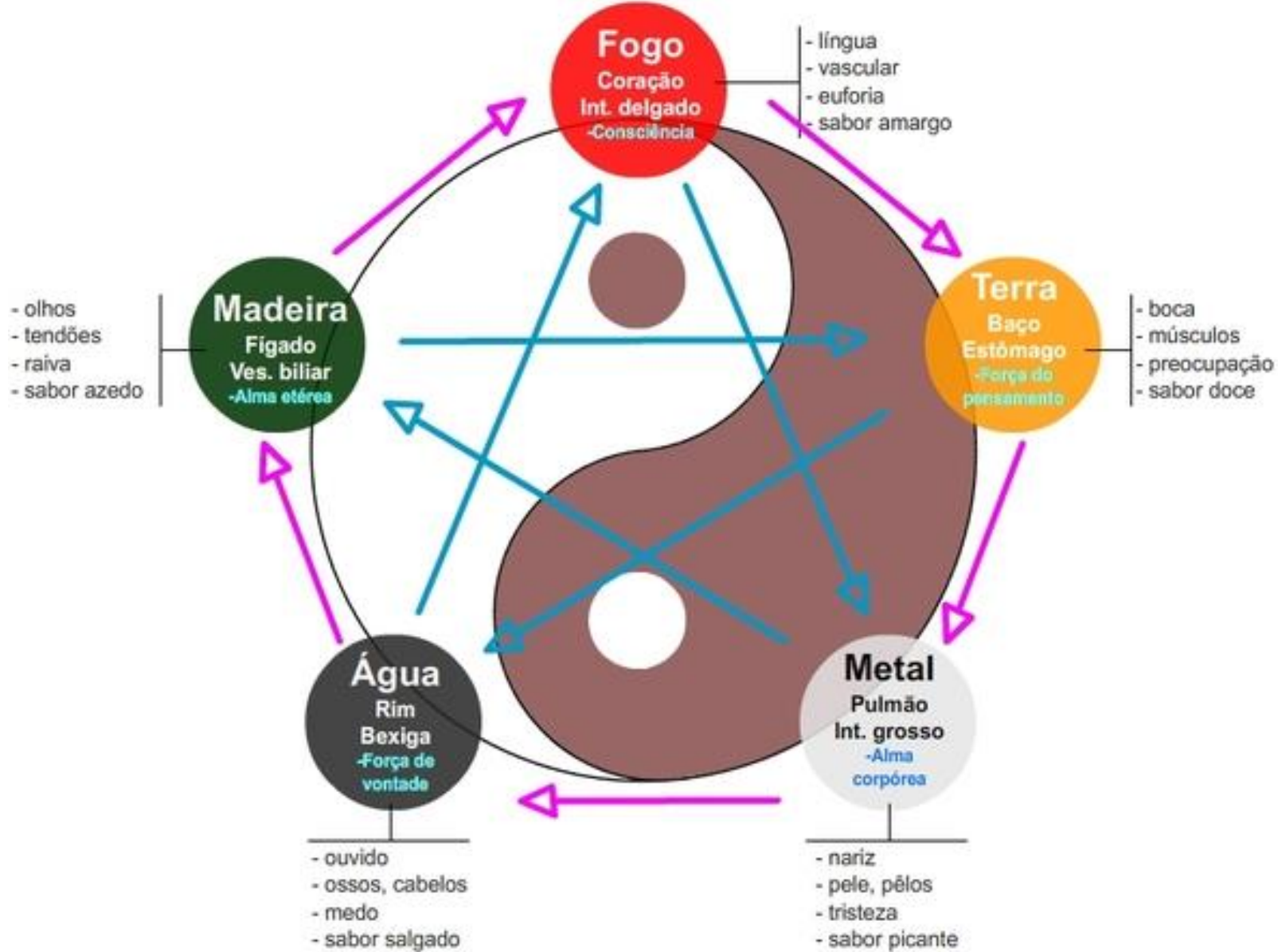

4º SEMINÁRIO DE PRÁTICAS INTEGRATIVAS
E COMPLEMENTARES EM SAÚDE



Bristol Stool Chart

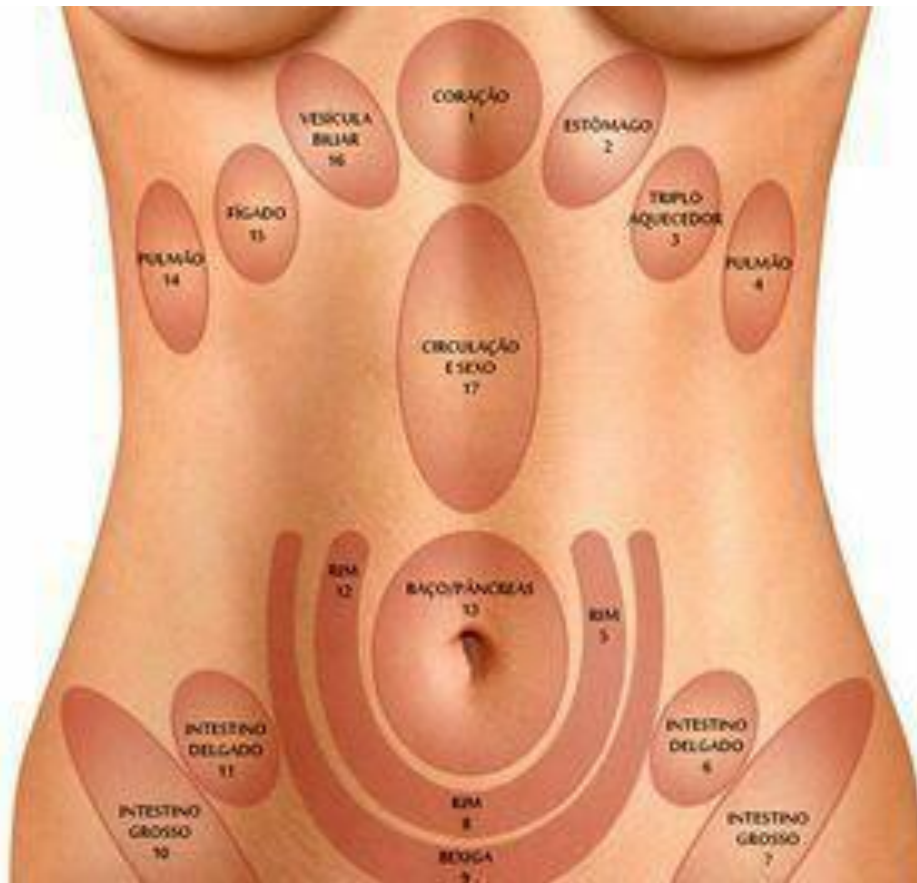

Tipo 1		Bolinhas separadas e duras
Tipo 2		Comprido, cilíndrico e encaroçado
Tipo 3		Comprido, cilíndrico e com algumas rachaduras na superfície
Tipo 4		Comprido, cilíndrico e macio
Tipo 5		Gotas macias bem divididas
Tipo 6		Pedaços moles sem divisão nítida
Tipo 7		Totalmente líquido





TONGUE REFLEXOLOGY CHART

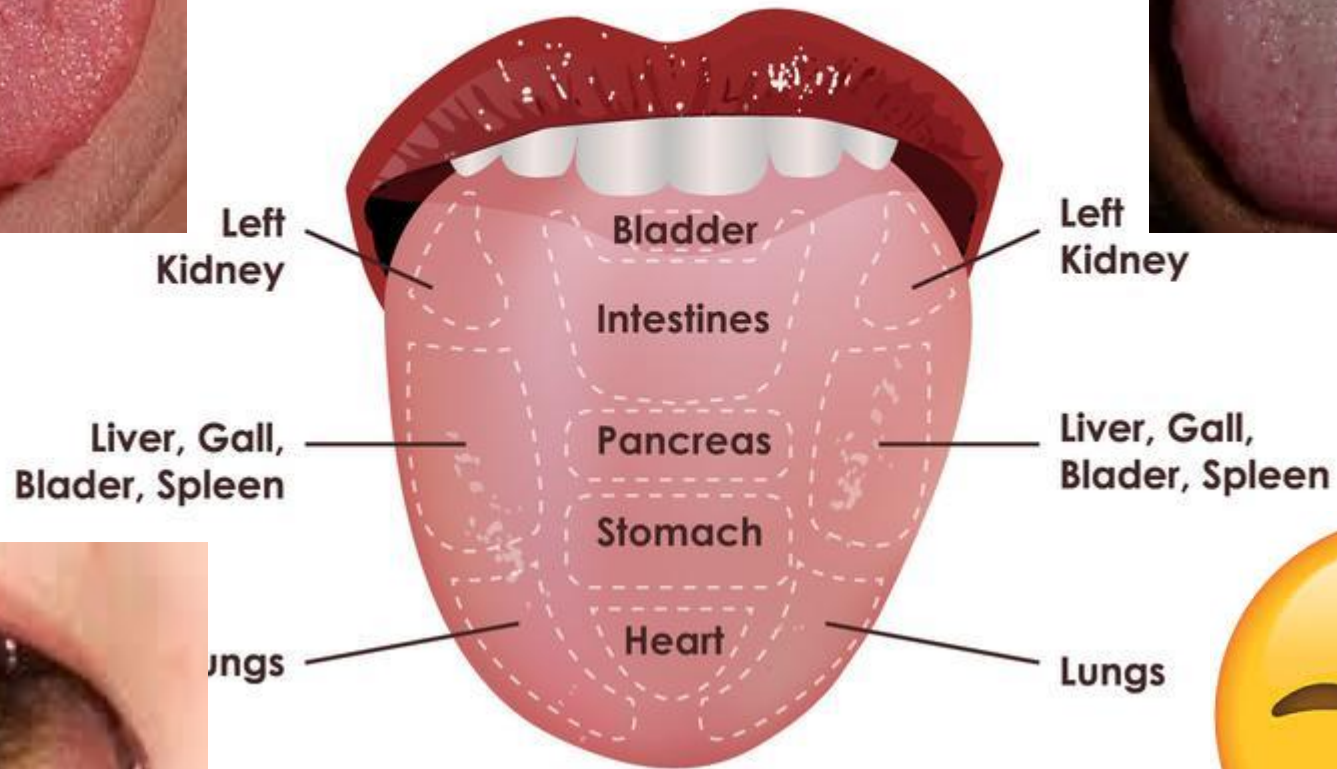

WHAT'S YOUR SKIN TELLING YOU?

Skin inflammation like acne or redness can be reflective of your internal health. Use this face mapping method to decode what may be going on inside your body.

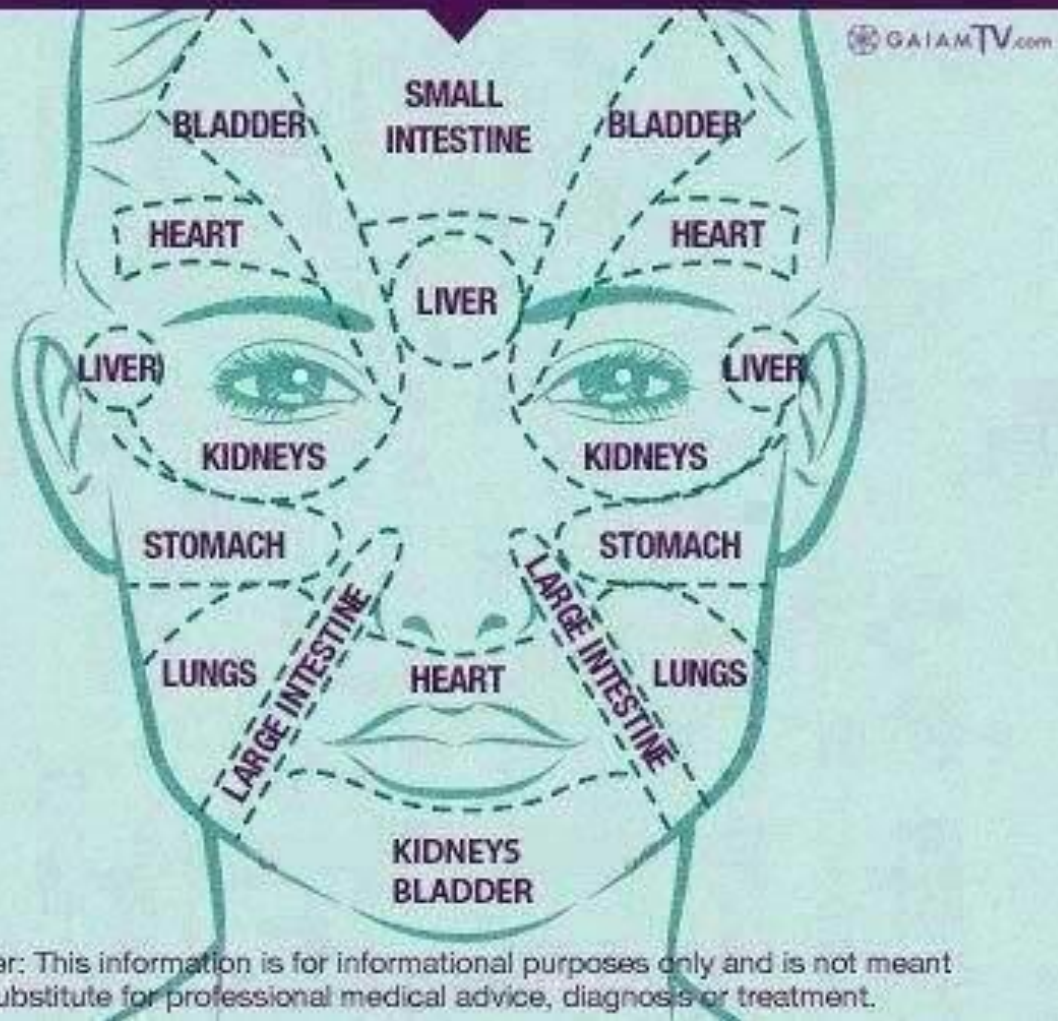

Disclaimer: This information is for informational purposes only and is not meant to be a substitute for professional medical advice, diagnosis or treatment.



4º SEMINÁRIO DE PRÁTICAS INTEGRATIVAS
E COMPLEMENTARES EM SAÚDE



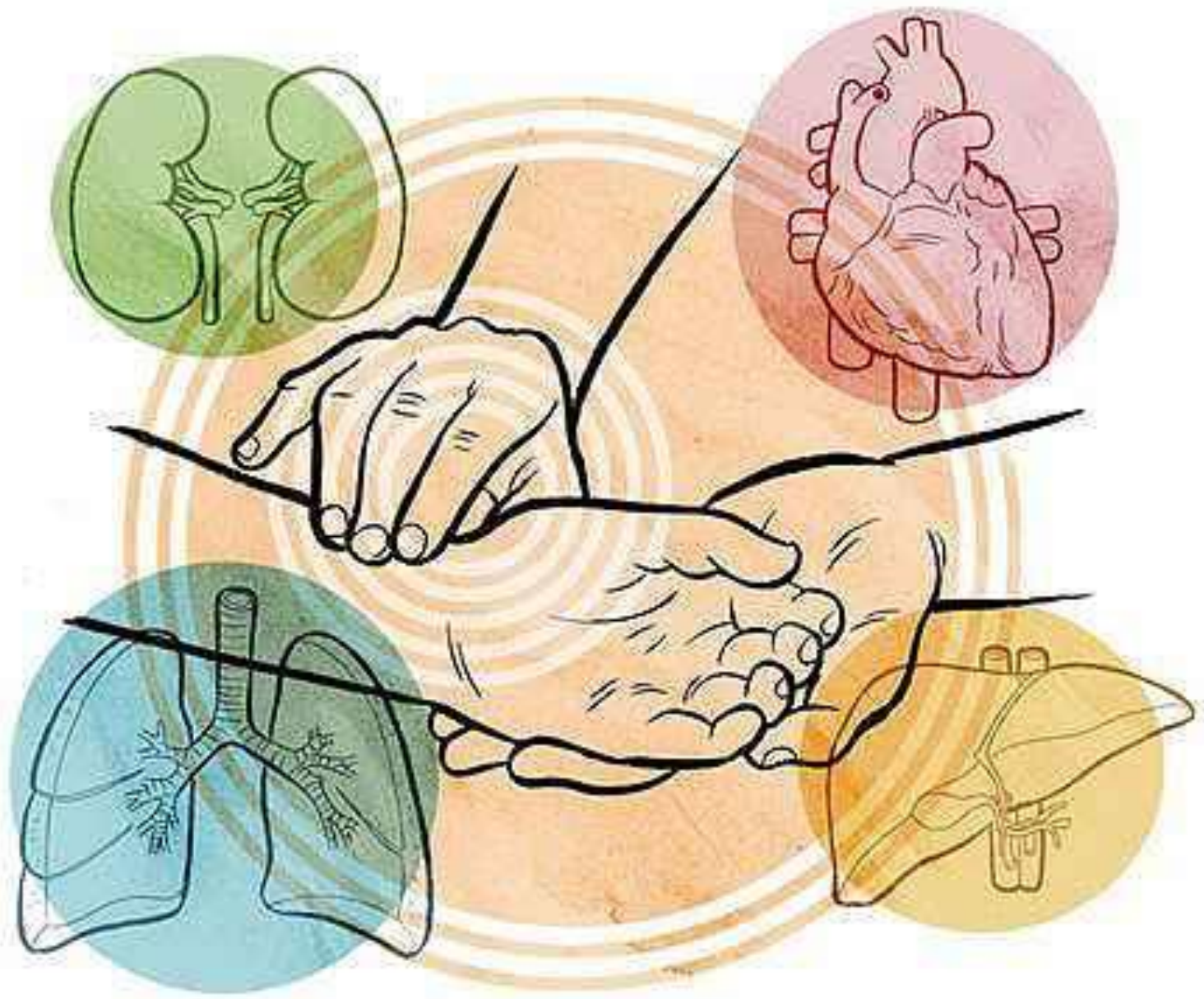

4º SEMINÁRIO DE PRÁTICAS INTEGRATIVAS
E COMPLEMENTARES EM SAÚDE





4° SEMINÁRIO DE PRÁTICAS INTEGRATIVAS
E COMPLEMENTARES EM SAÚDE



OKINAWA - JAPÃO



4º SEMINÁRIO DE PRÁTICAS INTEGRATIVAS
E COMPLEMENTARES EM SAÚDE





Treinamento dos Estagiários

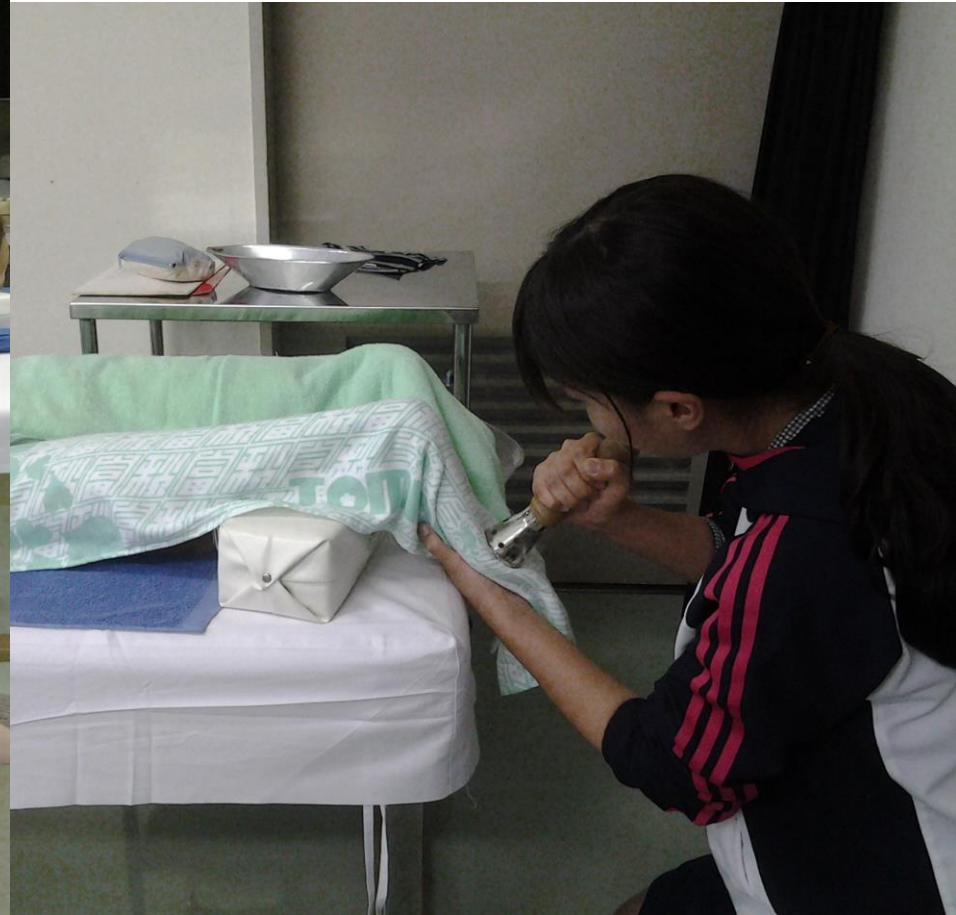

4º SEMINÁRIO DE PRÁTICAS INTEGRATIVAS
E COMPLEMENTARES EM SAÚDE





4º SEMINÁRIO DE PRÁTICAS INTEGRATIVAS
E COMPLEMENTARES EM SAÚDE





4º SEMINÁRIO DE PRÁTICAS INTEGRATIVAS
E COMPLEMENTARES EM SAÚDE



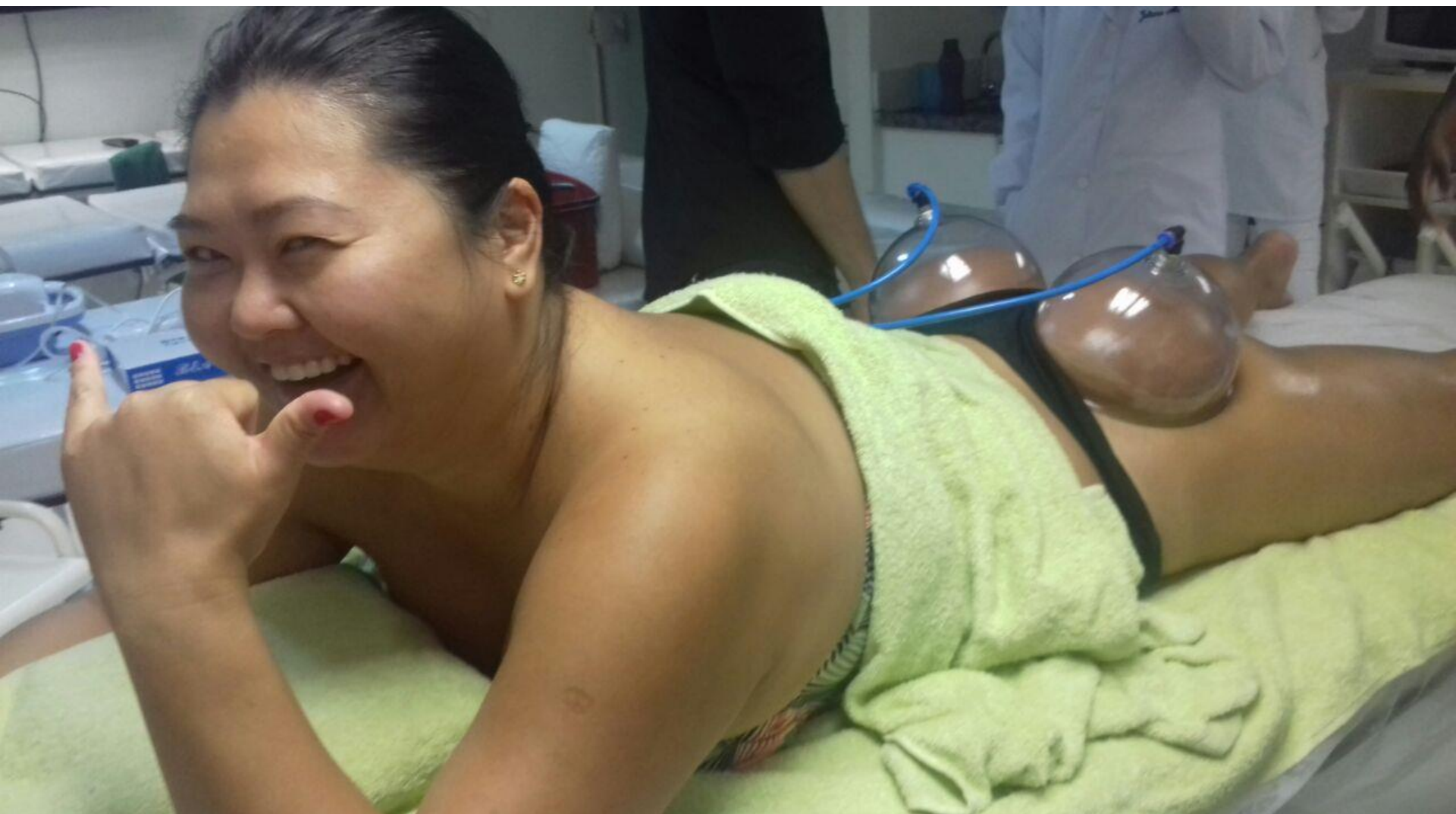

4º SEMINÁRIO DE PRÁTICAS INTEGRATIVAS
E COMPLEMENTARES EM SAÚDE





4º SEMINÁRIO DE PRÁTICAS INTEGRATIVAS
E COMPLEMENTARES EM SAÚDE



Recursos Elétricos



4º SEMINÁRIO DE PRÁTICAS INTEGRATIVAS
E COMPLEMENTARES EM SAÚDE

Recursos Manuais



การกดจุดและนวดฝ่าเท้า

足部反射区示意图 SKETCH CHART OF THE FOOT REFLEXIVE ZONES

เทคนิคการกดจุดและนวดฝ่าเท้า

1. สวมถุงเท้าและนวดฝ่าเท้าก่อนนวดฝ่าเท้า
2. ใช้ฝ่ามือหรือฝ่าเท้ากดจุด
3. ใช้ฝ่ามือหรือฝ่าเท้ากดจุด
4. ใช้ฝ่ามือหรือฝ่าเท้ากดจุด



เทคนิคการกดจุดและนวดฝ่าเท้า

1. สวมถุงเท้าและนวดฝ่าเท้าก่อนนวดฝ่าเท้า
2. ใช้ฝ่ามือหรือฝ่าเท้ากดจุด
3. ใช้ฝ่ามือหรือฝ่าเท้ากดจุด
4. ใช้ฝ่ามือหรือฝ่าเท้ากดจุด



4º SEMINÁRIO DE PRÁTICAS INTEGRATIVAS E COMPLEMENTARES EM SAÚDE



- Todos, até mesmo grávidas e as crianças.
- Desde que:
 - Não apresentem alterações coagulação sanguínea.
 - Doenças crônicas, em fase avançada, todos os casos devem ser avaliados com cuidado no aspecto Risco/benefício.



4º SEMINÁRIO DE PRÁTICAS INTEGRATIVAS
E COMPLEMENTARES EM SAÚDE





ARTRITE

DORES DE
CABEÇA



PROBLEMAS
CIRCULATÓRIOS

**O QUE PODE SER
TRATADO COM A
ACUPUNTURA**



PRESSÃO
ALTA

ESTRESSE

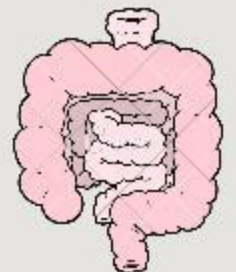



Aurículo Acupuntura Francesa

Mapa dos pontos de Acupuntura Auricular Francesa

Mapa dos 7 Departamentos de Sinais (Fonte de Propagação Utilizada)

Letra	Apelido	Indicação
A	100-120 Hz	Neuromuscular (Espasmos)
B	100-120 Hz	Neuromuscular (Espasmos)
C	100-120 Hz	Neuromuscular (Espasmos)
D	100-120 Hz	Neuromuscular (Espasmos)
E	100-120 Hz	Neuromuscular (Espasmos)
F	100-120 Hz	Neuromuscular (Espasmos)
G	100-120 Hz	Neuromuscular (Espasmos)

Mapa dos pontos de Acupuntura Auricular Francesa



4º SEMINÁRIO DE PRÁTICAS INTEGRATIVAS E COMPLEMENTARES EM SAÚDE



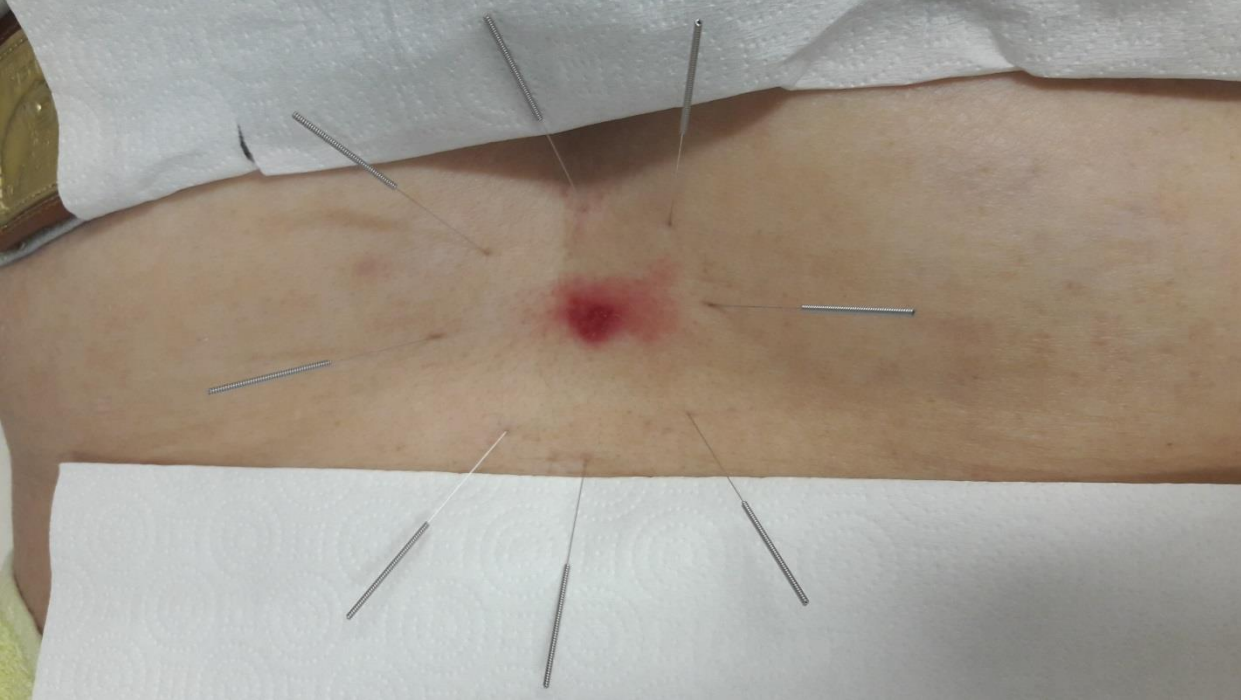

4º SEMINÁRIO DE
PRÁTICAS INTEGRATIVAS
E COMPLEMENTARES



Má Absorção, Circulação, Distribuição.



4º SEMINÁRIO DE PRÁTICAS INTEGRATIVAS
E COMPLEMENTARES EM SAÚDE





***Bons Hábitos:
Respiração,
Alimentação e Exercícios
(físicos e mentais).
Fitoterapia
Acupuntura e Moxabustão***



4º SEMINÁRIO DE PRÁTICAS INTEGRATIVAS
E COMPLEMENTARES EM SAÚDE



**A MENTE
É A CAUSA
DE TODAS
AS DOENÇAS
E O CORAÇÃO
É A FONTE DE TODAS
AS CURAS.**

Osho

By Nina



Para ser um
Profissional da Saúde é
preciso Ser Humano.
Estar ciente de que
faz parte do
ciclo de bem-estar
do paciente.



4º SEMINÁRIO DE PRÁTICAS INTEGRATIVAS
E COMPLEMENTARES EM SAÚDE



Obrigada pela atenção e
Sucesso à Todos!



Dra.Carla_Matsue



(41) 9 9898-9567

dracarlamatsue@gmail.com



4º SEMINÁRIO DE PRÁTICAS INTEGRATIVAS
E COMPLEMENTARES EM SAÚDE





Auriculo Acupuntura



Dra. Carla Matsue
ACUPUNTURA



4º SEMINÁRIO DE PRÁTICAS INTEGRATIVAS
E COMPLEMENTARES EM SAÚDE

