



3º SEMINÁRIO DE PRÁTICAS INTEGRATIVAS
E COMPLEMENTARES EM SAÚDE

PRESCRIÇÃO FARMACÊUTICA

Consultório Farmacêutico e
Serviços de MTC/Acupuntura
Dra. Carla Matsue

Estamos quase vencendo mais um dia...

- Sentar sobre o eixo de equilíbrio.
- Posicionar os pés e o queixo em paralelo ao chão.
- Alinhar a Sede da Vida (coluna).
- Realizar 3 respirações conscientes.



Jin Shin Jyutsu: Viver em Harmonia está em suas mãos

 dracarlamatsue

REVISÃO...

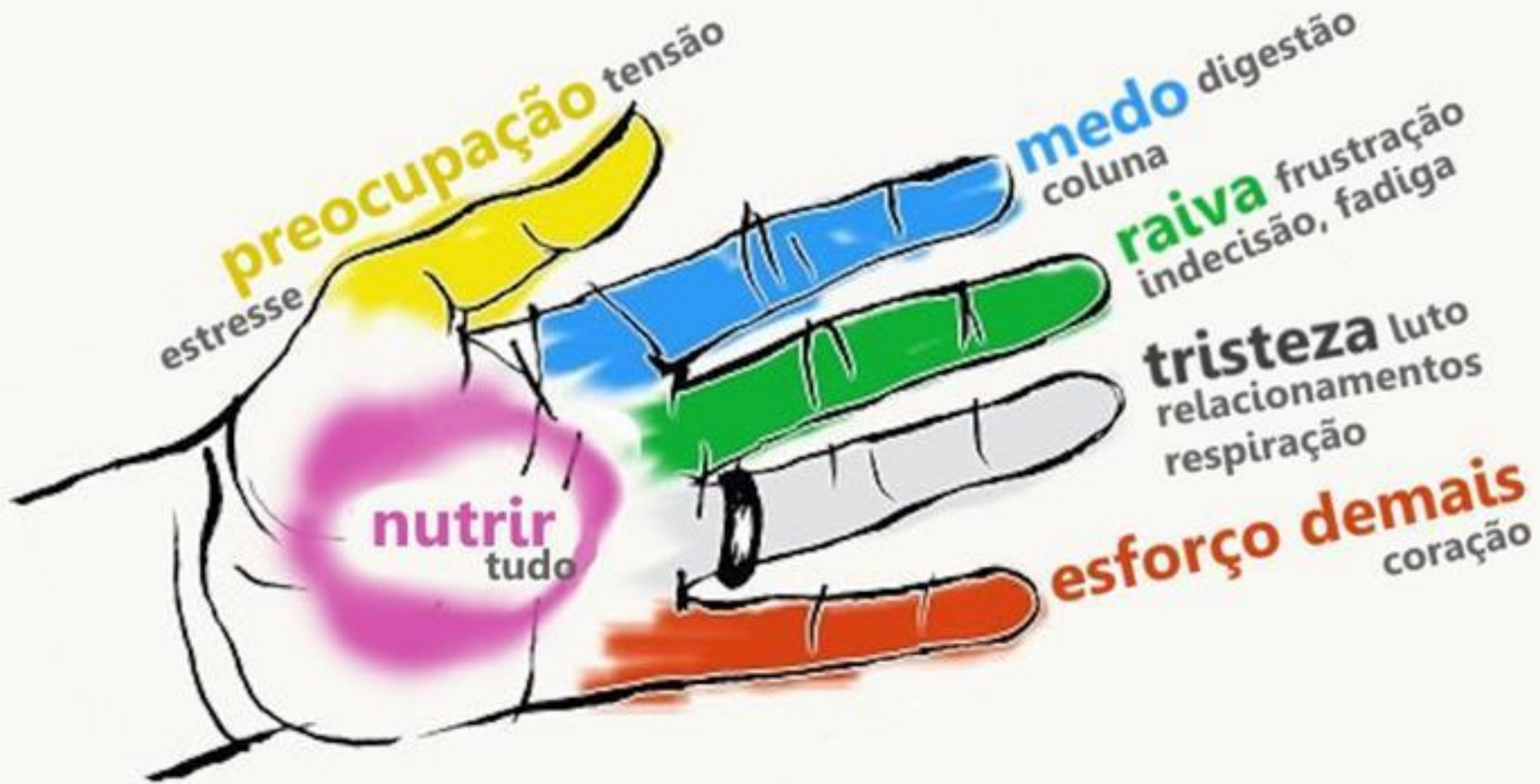

41 9 9898-9567

DIFERENÇA DE CONCEITOS....

- Terapia Alternativa: é utilizada em substituição às práticas da medicina convencional.
- Terapia Integrativa: é usado quando há associação da tratamento médico convencional aos métodos complementares a partir de evidências científicas.
- Terapia Complementar: é utilizada em associação com a medicina convencional, e não para substituí-la.

http://dab.saude.gov.br/portaldab/ape_pic.php



41 9 9898-9567



Vivemos em uma Cultura que valoriza a prática médica curativa e pouco de promoção à Saúde. A incorporação de novas Práticas não significa a substituição do tratamento convencional.



41 9 9898-9567





PNPIC

Política Nacional de
Práticas Integrativas e
Complementares



P

dracarlamatsue@gmail.com





- OMS/ 2003
- Portaria nº 971, de 3 de maio de 2006: Medicina Tradicional Chinesa/ Acupuntura, Homeopatia, Plantas Medicinais/ Fitoterapia e Termalismo social/ Crenoterapia.
- Portaria nº 1.600, de 17 de julho de 2006: Medicina Antroposófica.

<http://dab.saude.gov.br/portaldab/biblioteca.php?conteudo=legislacoes/pnpics>



- Portaria nº 849, de 27 de março de 2017:
Arteterapia, Ayurveda, Biodança, Dança Circular,
Meditação, Musicoterapia, Naturopatia,
Osteopatia, Quiropraxia, Reflexoterapia, Reiki,
Shantala, Terapia Comunitária Integrativa e Yoga.

<http://dab.saude.gov.br/portaldab/biblioteca.php?conteudo=legislacoes/pnpics>



- Portaria nº 702, de 21 de março de 2018:
Aromaterapia, Apiterapia, Bioenergética,
Constelação familiar, Cromoterapia, Geoterapia,
Hipnoterapia, Imposição de mãos, Medicina
Antroposófica/antroposofia aplicada à saúde,
Ozonioterapia, Terapia de florais e Termalismo
social/crenoterapia.

<http://dab.saude.gov.br/portaldab/biblioteca.php?conteudo=legislacoes/pnpics>

Acupuntura



 dracarlamatsue



HISTÓRICO

* Fator migratório.

* Década de 60:
artigo da OMS que
pesquisou 200
doenças sendo que
41 doenças o
tratamento de
acupuntura foi mais
eficaz que a terapia
medicamentosa.

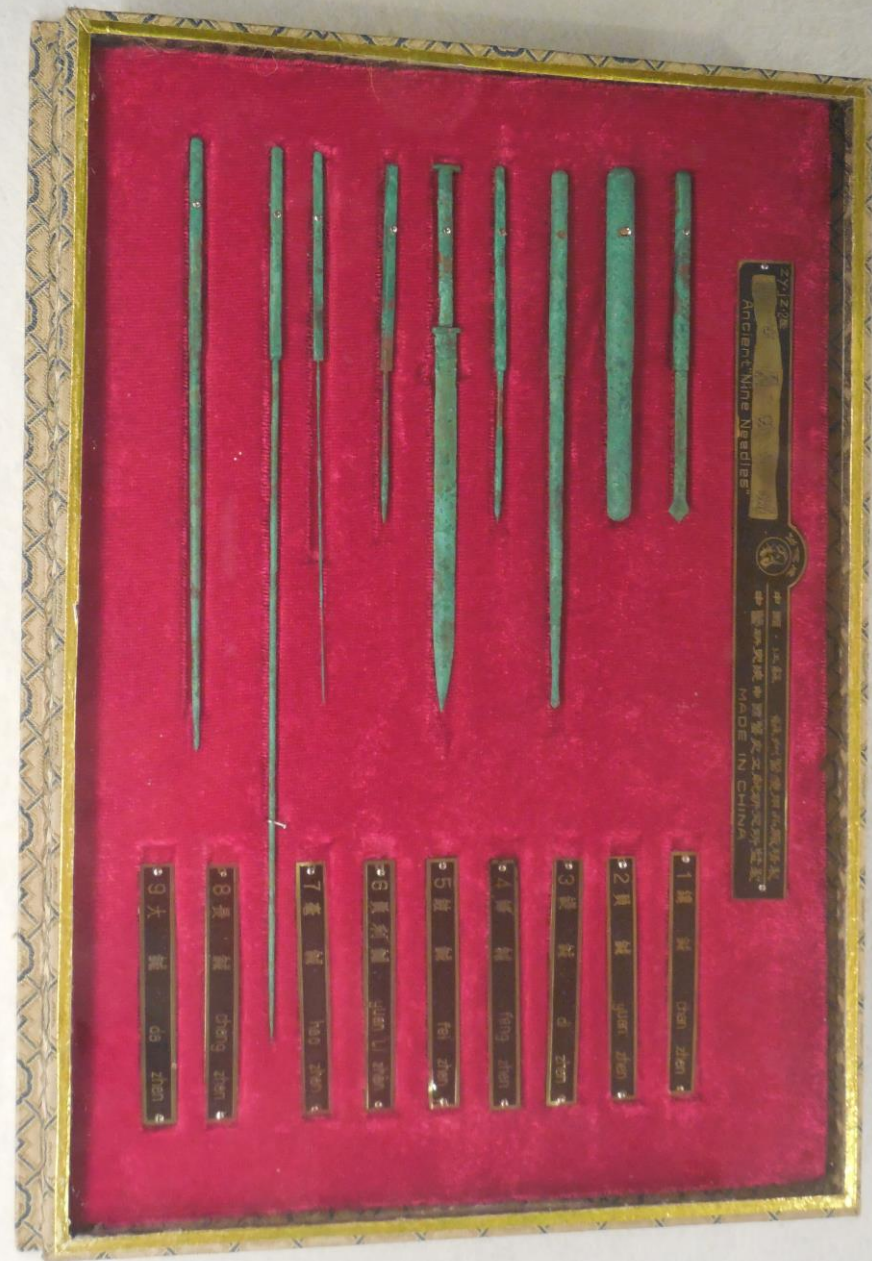



Má absorção, circulação e distribuição.

 dracarlamatsue

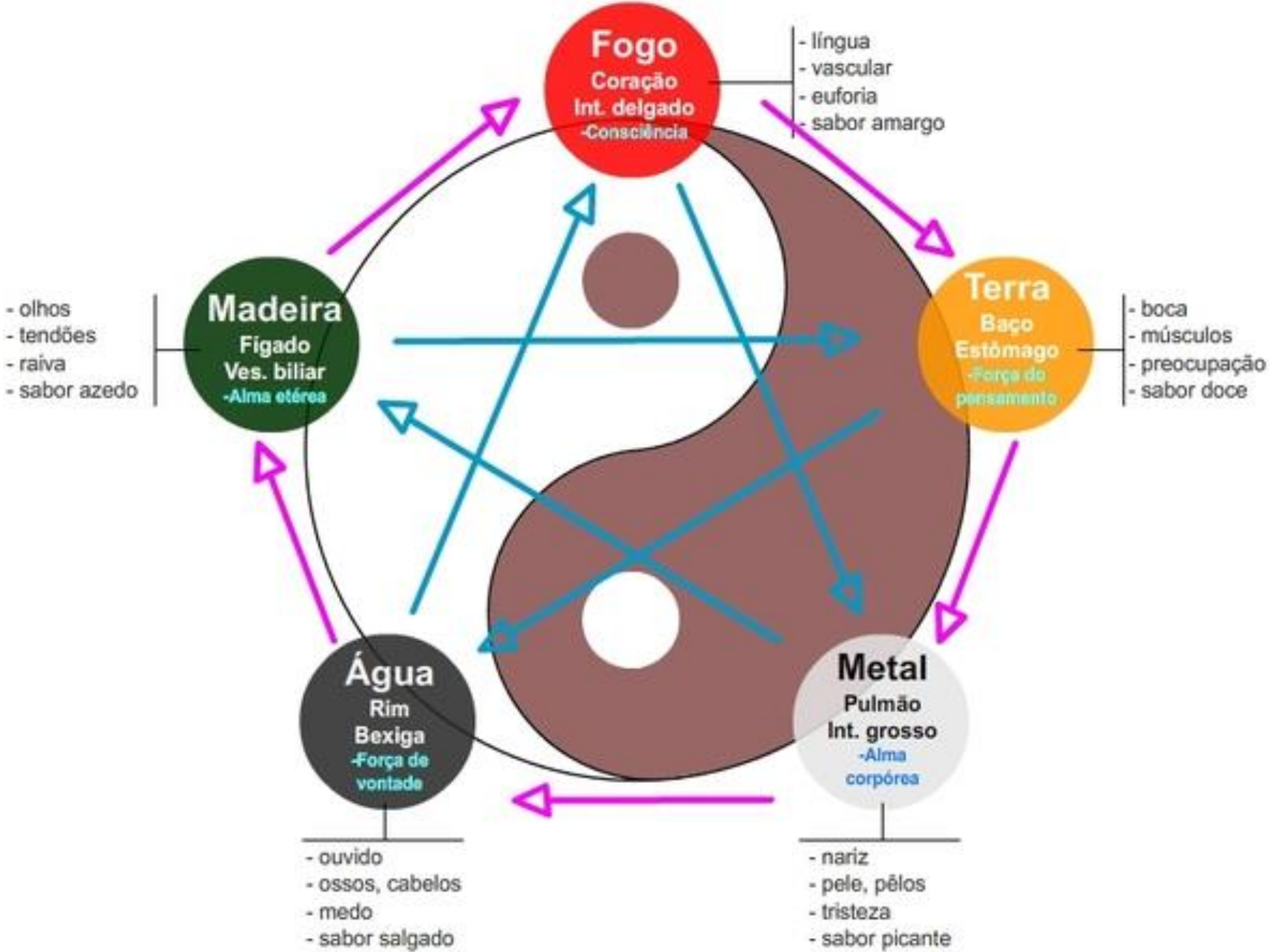



**A MENTE
É A CAUSA
DE TODAS
AS DOENÇAS
E O CORAÇÃO
É A FONTE DE TODAS
AS CURAS.**

osho

By Nina



dracarlamatsue





Bons Hábitos: Respiração,
Alimentação e Exercícios
(físicos e mentais).
Fitoterapia
Acupuntura e Moxabustão



COMO FUNCIONA...

- * Mecanismo fisiológico: é a liberação de substâncias analgésicas, anti-inflamatórias, relaxantes capazes de modular as emoções, os sistemas endócrinos e imunológicos.
- * O ponto forte da acupuntura é a prevenção.



DIAGNÓSTICO MTC

- Termo de consentimento
- Dados pessoais
- Queixa principal
- Queixas secundárias
- História pregressa
- História médica
- História familiar

Bristol Stool Chart

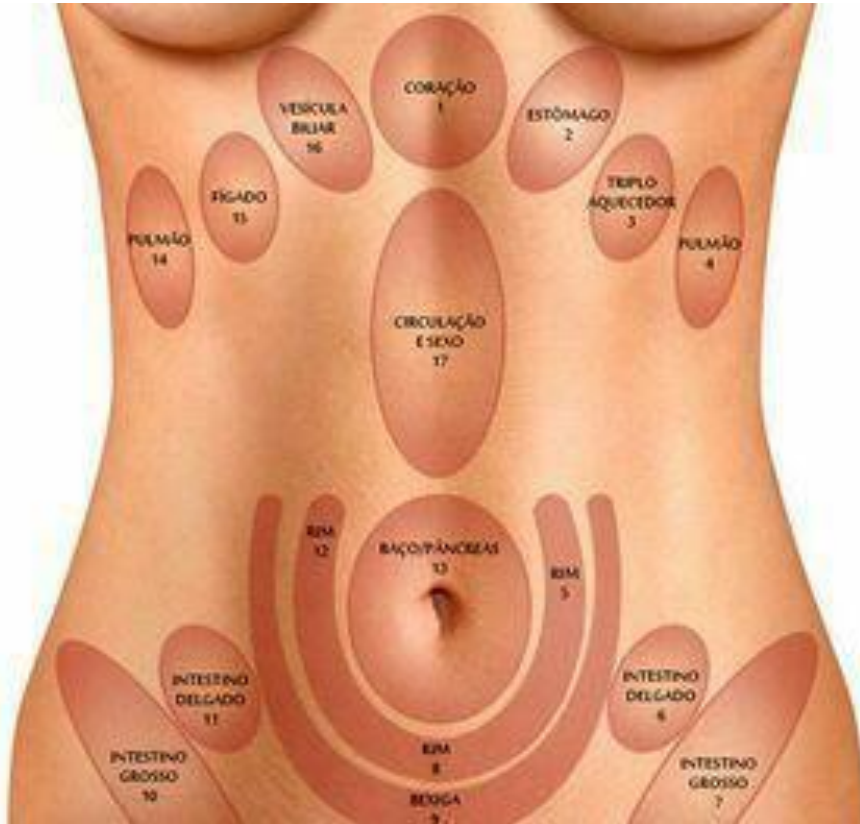

Tipo 1		Bolinhas separadas e duras
Tipo 2		Comprido, cilíndrico e encaroçado
Tipo 3		Comprido, cilíndrico e com algumas rachaduras na superfície
Tipo 4		Comprido, cilíndrico e macio
Tipo 5		Gotas macias bem divididas
Tipo 6		Pedaços moles sem divisão nítida
Tipo 7		Totalmente líquido

WHAT'S YOUR SKIN TELLING YOU?

Skin inflammation like acne or redness can be reflective of your internal health. Use this face mapping method to decode what may be going on inside your body.

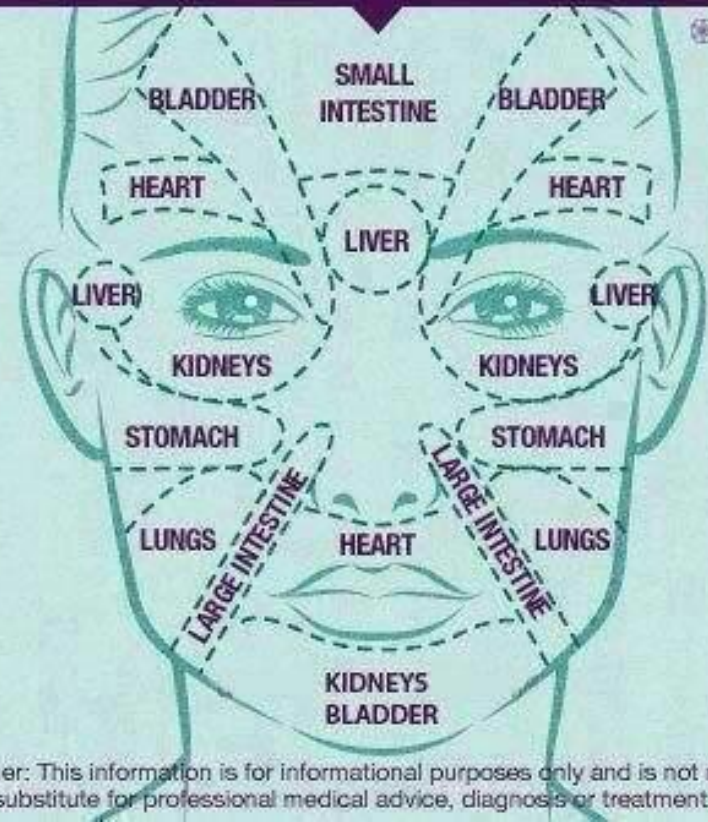

GAIAMTV.com

Disclaimer: This information is for informational purposes only and is not meant to be a substitute for professional medical advice, diagnosis or treatment.



 dracarlamatsue





TONGUE REFLEXOLOGY CHART

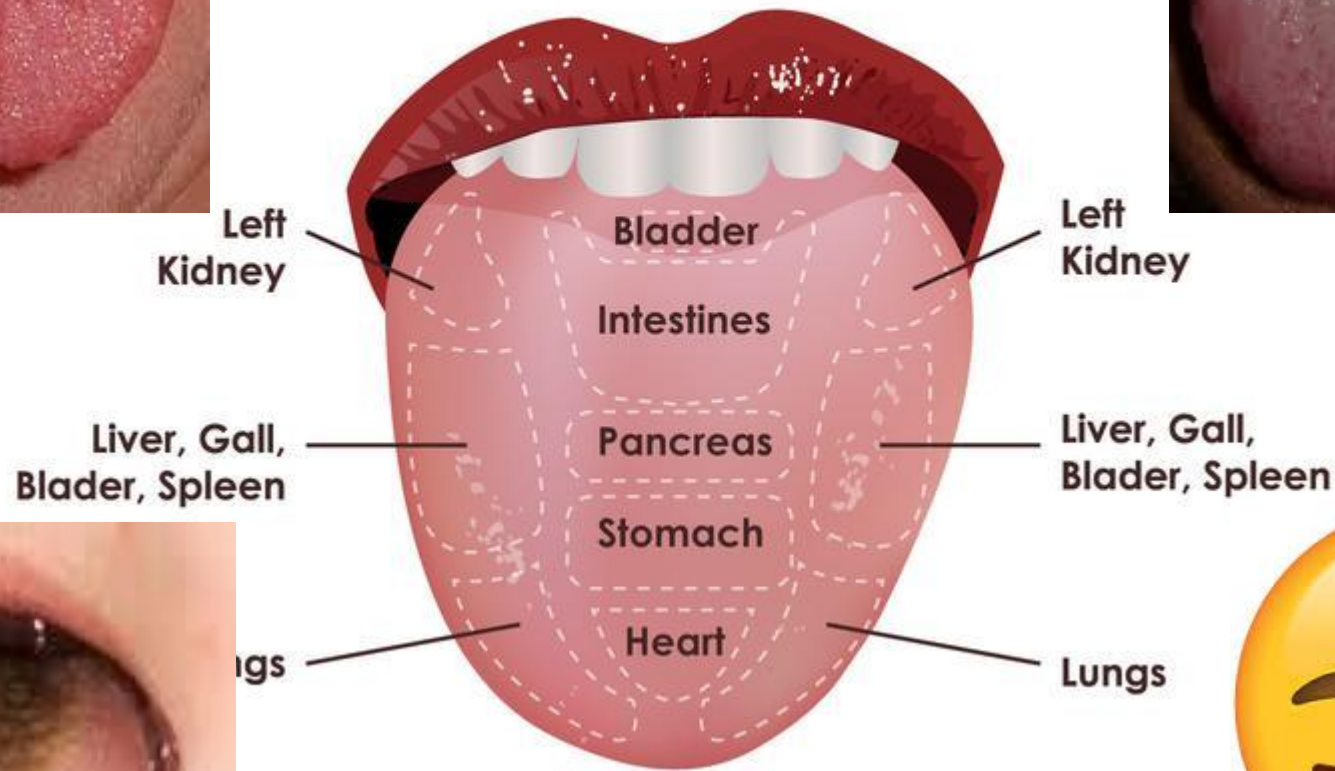

41 9 9898-9567



PULSOLOGIA

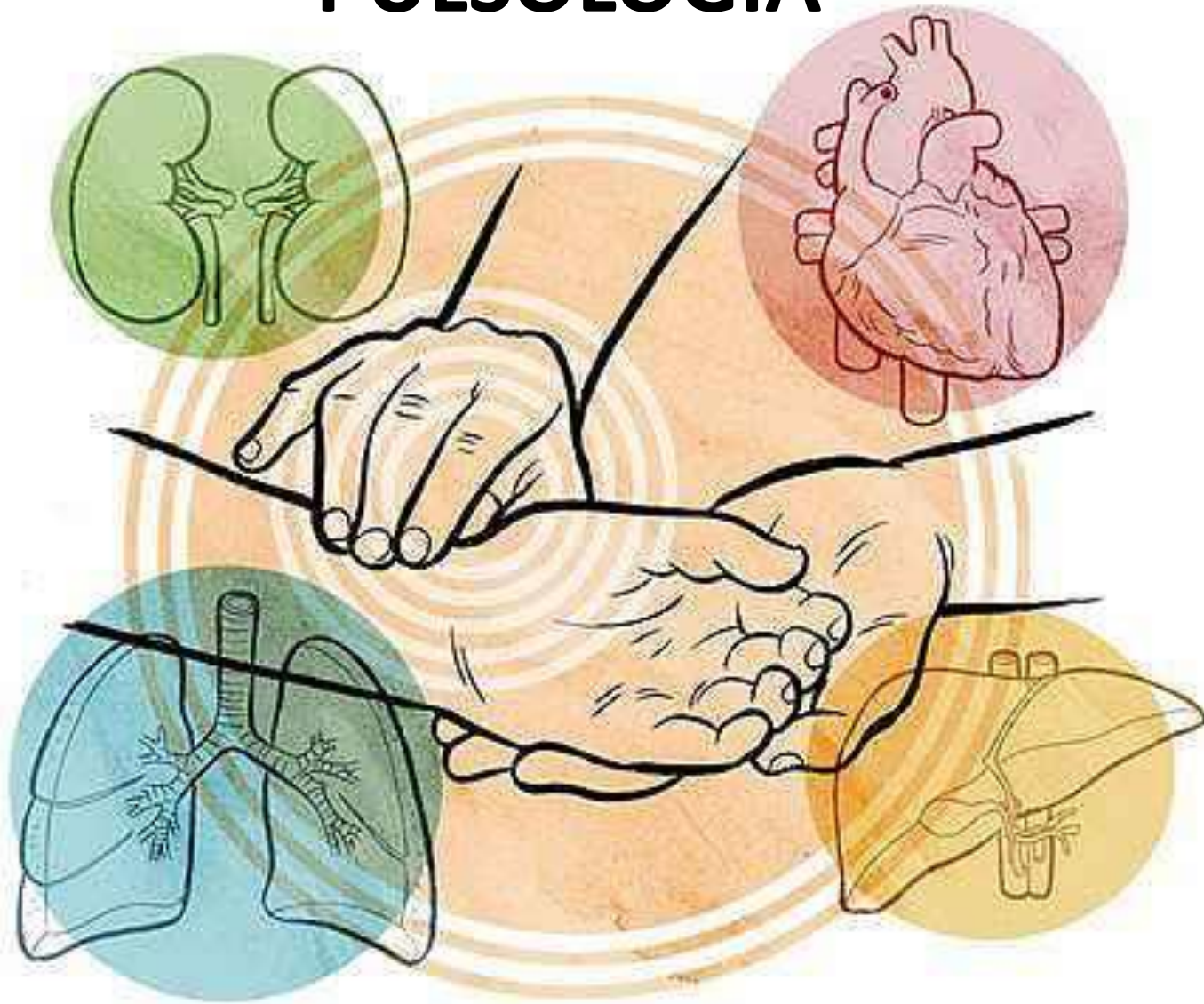

41 9 9898-9567



41 9 9898-9567





41 9 9898-9567





 dracarlamatsue



 dracarlamatsue

Treinamento dos Estagiários Voluntários



Comissão de Farmácia Clínica CRF/DF



 dracarlamatsue



 dracarlamatsue



 dracarlamatsue

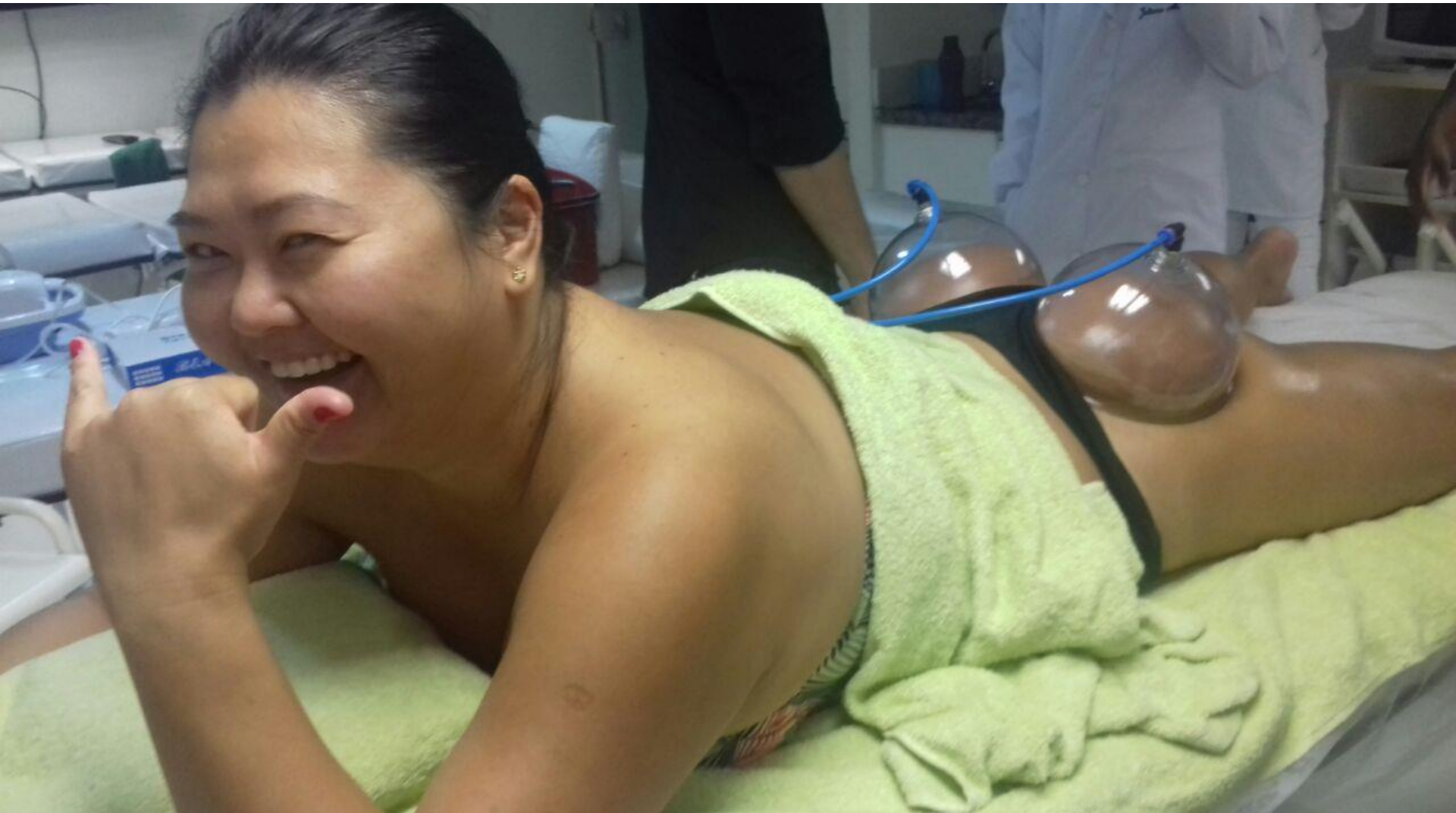

 dracarlamatsue



 dracarlamsue



Aurículo Acupuntura Francesa

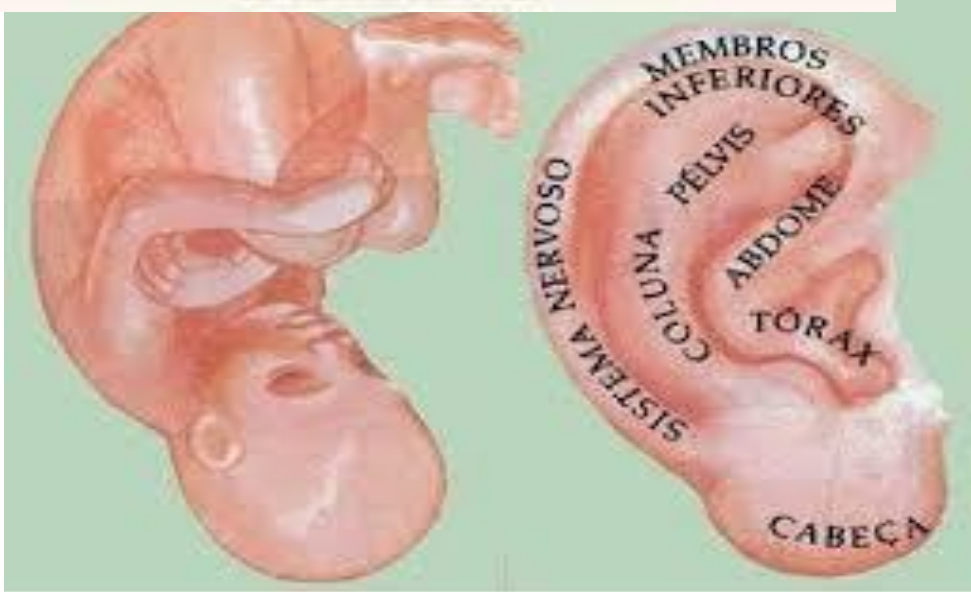

Recursos Eléctricos



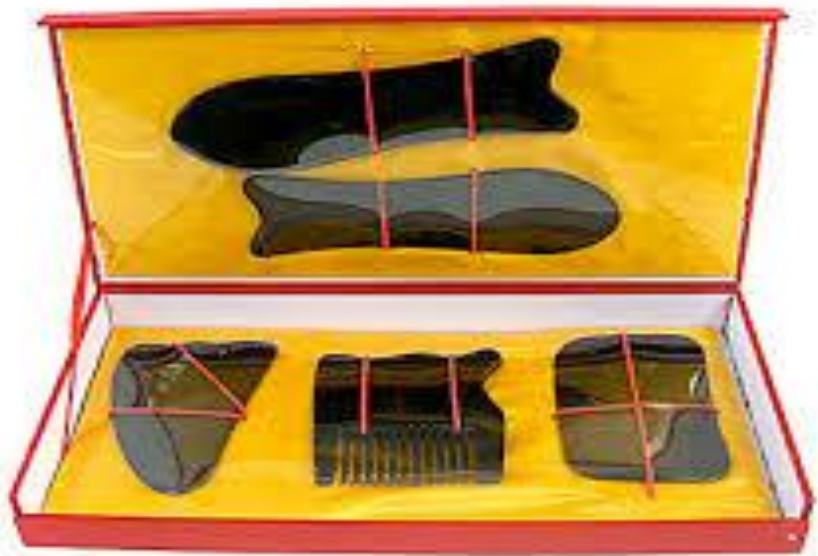



dracarlamsue@gmail.com

- Todos, até mesmo grávidas e as crianças.
- Desde que:
 - Não apresentem alterações na coagulação sanguínea.
 - Doenças crônicas, em fase avançada, todos os casos devem ser avaliados com cuidado no aspecto Risco/benefício.



Clínica Farmacêutica

Dispensação

Orientação
Terapêutica

Seguimento
Farmacoterapêutico

Conciliação dos
Medicamentos

Revisão da
Farmacoterapia

Palestra: Cuidado Farmacêutico na Atenção à Saúde,
Dra Maria Ondina Paganelli

dracarlamatsue@gmail.com



Dificuldades na rotina de medicação

DIFICULDADE	% PACIENTE
Abrir ou fechar a embalagem	15,0
Ler o que está escrito na embalagem	41,9
Lembrar de tomar os medicamentos	20,3
Conseguir os medicamentos	23,1
Tomar vários comprimidos ao mesmo tempo	22,6

Palestra: Cuidado Farmacêutico na Atenção à Saúde,
Dra Maria Ondina Paganelli

Processo de Cuidado com o Paciente

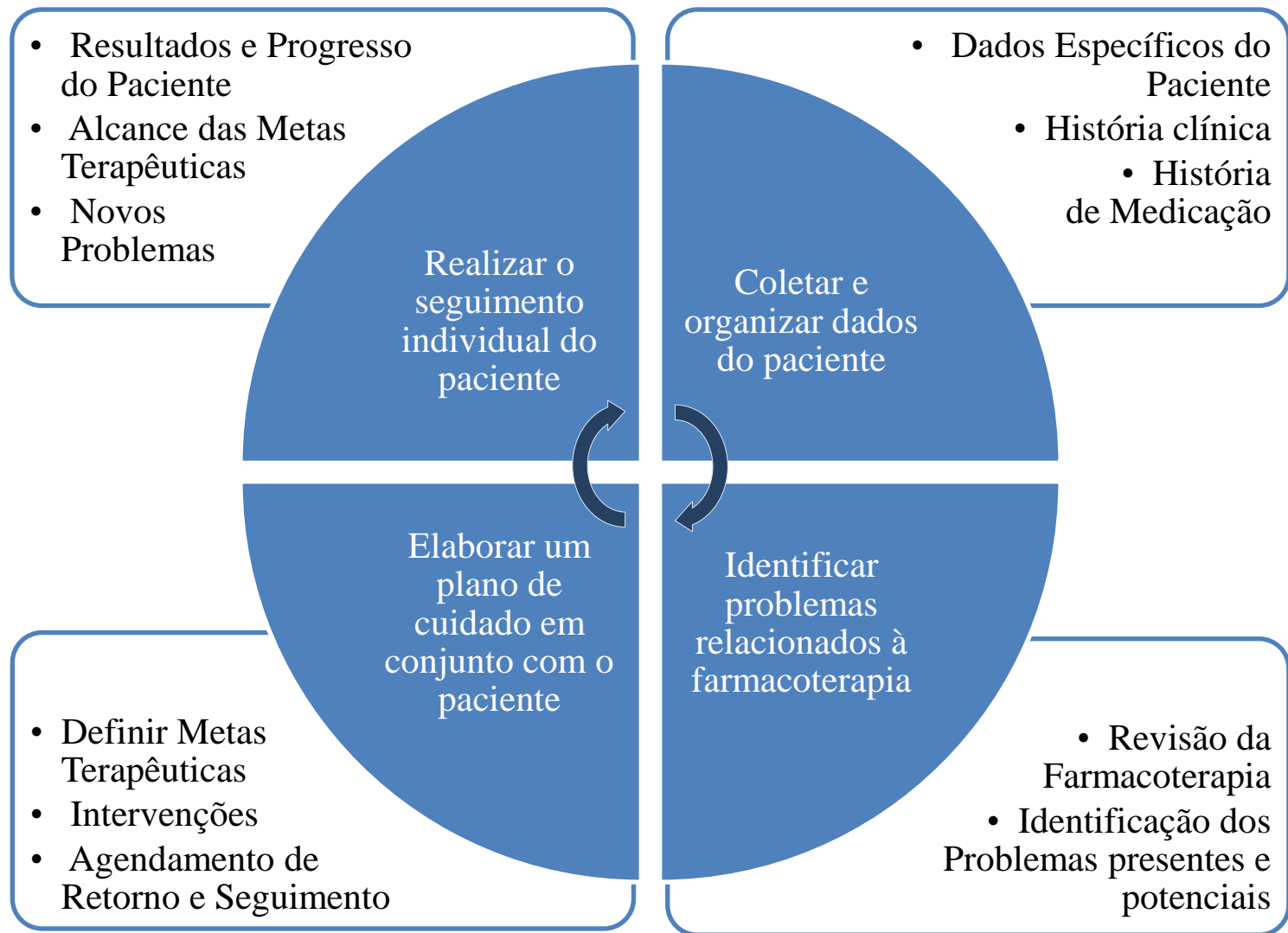

Para ser um
Profissional da Saúde
é preciso Ser Humano.
Estar ciente de que
faz parte do
ciclo de bem-estar
do paciente.





Obrigada e Sucesso a todos!

41 9 9898-9567 dracarlamsue@gmail.com