



3º SEMINÁRIO DE PRÁTICAS INTEGRATIVAS E COMPLEMENTARES EM SAÚDE

PRESCRIÇÃO FARMACÊUTICA

ATUAÇÃO DAS PRÁTICAS INTEGRATIVAS E COMPLEMENTARES EM SAÚDE NO SUS

Paulo Roberto Stoen
Farmacêutico
Membro da CPICS – CRF/PR

SAÚDE, O que diz a OMS?

“estado de completo bem-estar **físico, mental e social**, e não somente a ausência de enfermidade ou invalidez”. (OMS, 1948)

Preâmbulo da Constituição da Assembléia Mundial da Saúde, adotada pela Conferência Sanitária Internacional realizada em Nova York (19/22 de junho de 1946) e assinada em 22 de julho de 1946 pelos representantes de 61 Estados, com vigor a partir de abril de 1948, não emendada desde então.

Política Nacional de Práticas Integrativas e Complementares no SUS

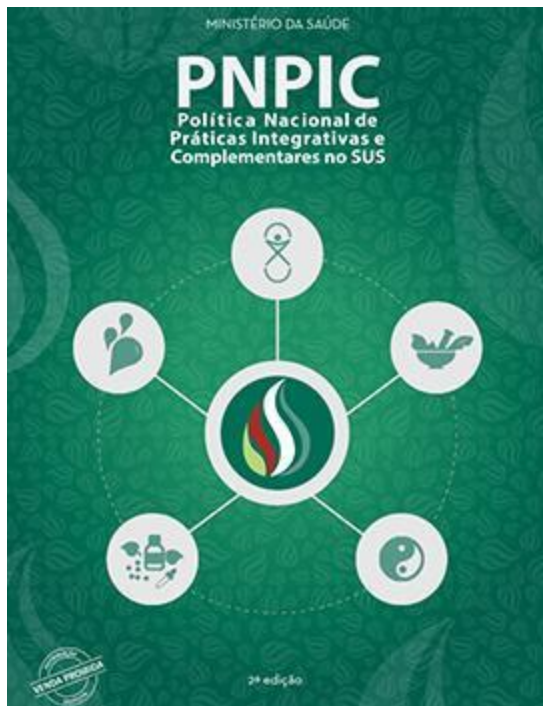

PORTARIA Nº 971, DE 03 DE MAIO DE 2006. Aprova a Política Nacional de Práticas Integrativas e Complementares (*PNPIC*) no Sistema Único de Saúde

Promoção e Desenvolvimento da Medicina Tradicional

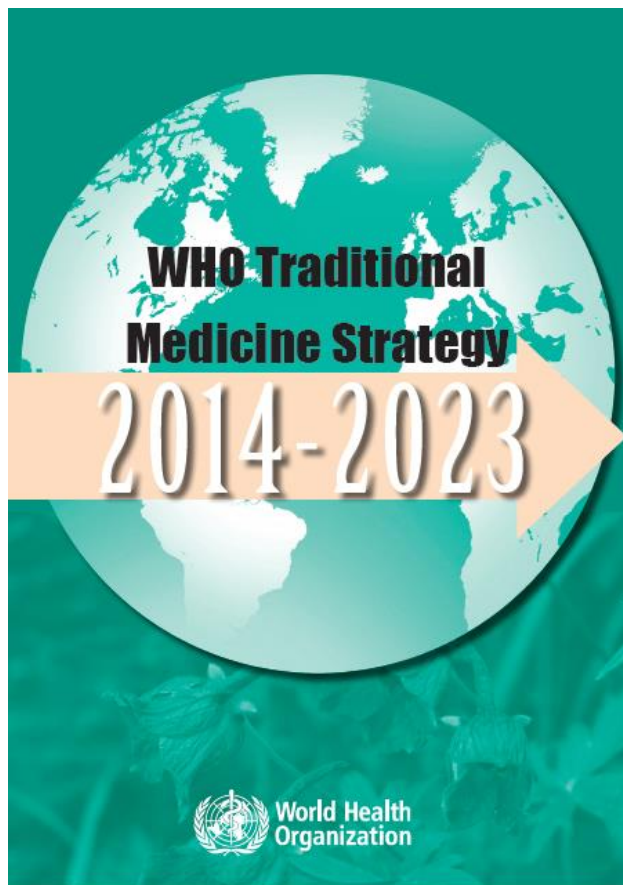

28 novembro - 2 dezembro de 1977 - Reunião da OMS sobre a "Promoção e Desenvolvimento da Medicina Tradicional", após Assembleia Mundial da Saúde em 1977.

PRÁTICAS INTEGRATIVAS E COMPLEMENTARES EM SAÚDE

São racionalidades médicas e recursos terapêuticos que buscam estimular os mecanismos naturais de prevenção de agravos e recuperação da saúde.

- por meio de tecnologias eficazes e seguras,
- com ênfase na escuta acolhedora,
- no desenvolvimento do vínculo terapêutico e
- na integração do ser humano
- com o meio ambiente e a sociedade.

Podemos falar em “auto-cura”?

PRÁTICAS INTEGRATIVAS E COMPLEMENTARES EM SAÚDE

- ▶ Outros nomes segundo a Organização Mundial da Saúde (OMS):
- ▶ Medicina **TRADICIONAL** e Complementar
- ▶ Medicina **ALTERNATIVA** e Complementar

Medicina Tradicional

- ▶ “É a soma total do conhecimento, habilidades e práticas baseadas nas **teorias, crenças e experiências** de diferentes culturas, **explicáveis ou não**, e usadas na manutenção da saúde, bem como na prevenção, diagnóstico, tratamento ou melhoria de doenças físicas e mentais”. (OMS, 2000)

Medicina Complementar

“Medicina Complementar” geralmente refere-se ao uso de uma abordagem não-convencional em conjunto com a medicina convencional”.

(NCCIH, 2013)



Agora são 29 práticas integrativas e complementares à população

5 práticas em 2006

Acupuntura
Homeopatia
Fitoterapia
Antroposofia
Termalismo

14 incluídas em 2017

Arteterapia,
Ayurveda,
Biodança,
Dança Circular,
Meditação,
Musicoterapia,
Naturopatia,
Osteopatia,
Quiropraxia,
Reflexoterapia,
Reiki,
Shantala,
Terapia Comunitária Integrativa
Yoga

10 incluídas em 2018

Apiterapia
Aromaterapia
Bioenergética
Constelação familiar
Cromoterapia
Geoterapia
Hipnoterapia
Imposição de mãos
Ozonioterapia
Terapia de Florais

29 PICs NO SUS

Recursos terapêuticos

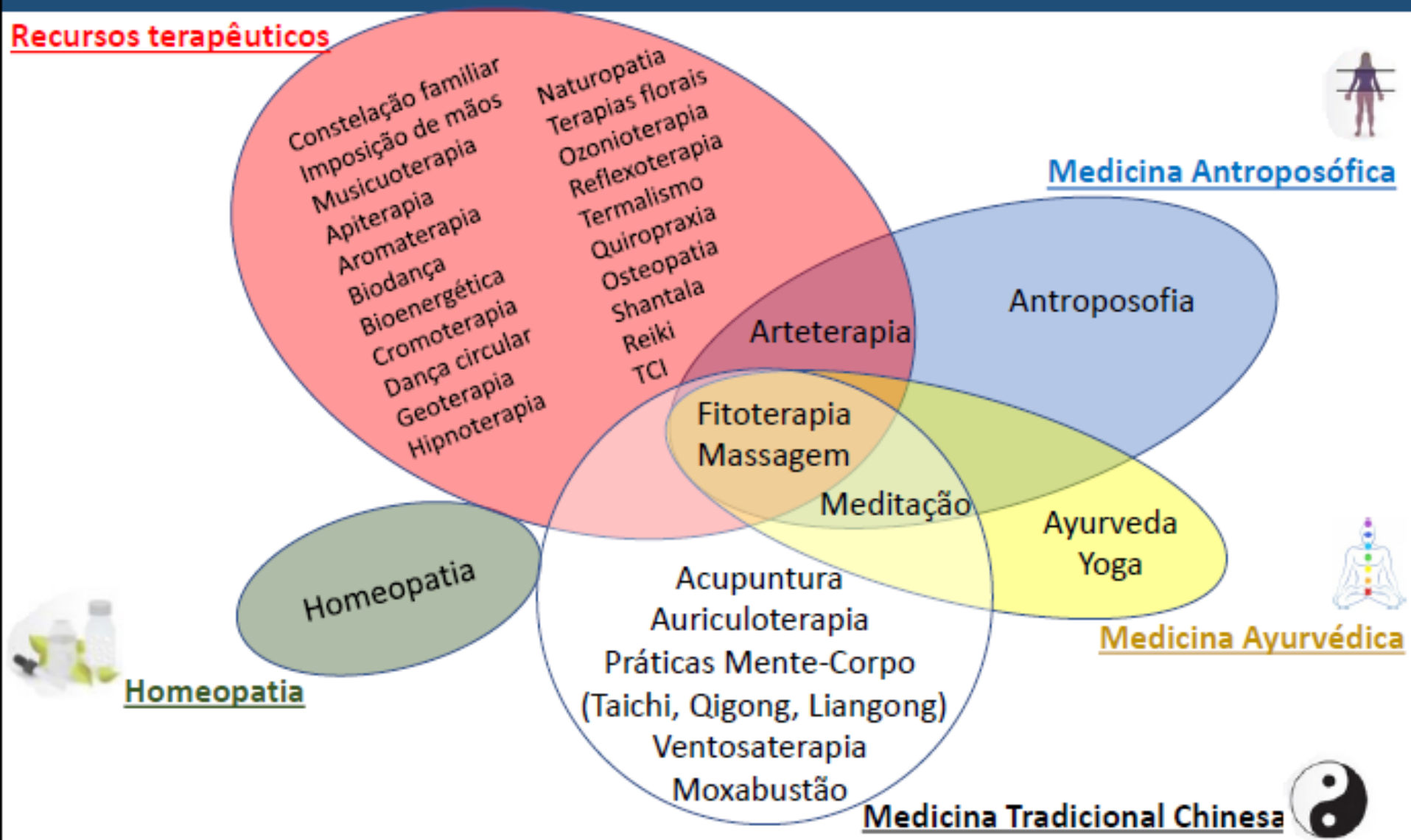

Portaria nº 971/2006 - Aprova a Política Nacional de Práticas Integrativas e Complementares (PNPIC) no Sistema Único de Saúde

Portaria nº 849/2017 - Amplia a Política Nacional de Práticas Integrativas e Complementares (PNPIC)

Mar 2018 - INTERCONGREPICS

PICS em Números (MS 2016)

- Número de municípios que ofertaram atendimentos individuais em PICS: **3.024 (54%)**, estando presente em **100% das capitais**;
- Distribuição dos serviços de PICS por nível de complexidade:
 - **Atenção Básica 78%**
 - **Media 18%**
 - **Alta 4%.**

PICS em Números (MS 2016)

- 2 milhões de atendimentos das PICs nas UBS
- Mais de 1 milhão de atendimentos na Medicina Tradicional Chinesa, incluindo acupuntura.
- 85 mil fitoterapias
- 13 mil de homeopantias
- **926 mil** de outras práticas integrativas que não possuíam código próprio para registro, que com a publicação da portaria nº145/2017 passam a ter códigos para lançamento.

Pranayama - 4 tempos



"A **respiração**
é a ponte que **liga**
a **vida à consciência**,
que **une** seu **corpo** e
seus **pensamentos**"

Thich Nhat Hann

Método de Implantação Participativo

Modelo de Florianópolis, 2012

1. Estabelecer Responsáveis
2. Análise Situacional
3. Regulamentação
4. Implantação



Método de Implantação

1. Estabelecer Responsáveis

Criação de comissão de PICS

Caráter participativo e multiprofissional

Profissionais com afinidade na área.

Método de Implantação

2. Análise Situacional

Mapear os profissionais

Mapear as unidades potenciais

Quais profissionais do Município já possuem formação em PICS, mas não atuam com elas?

Método de Implantação

3. Regulamentação

Submeter ao Conselho Municipal de Saúde

Cadastrar as unidades como pontos que ofertam
PICS

Cadastrar os profissionais de saúde

Registrar nos sistemas informatizados do SUS os
procedimentos ofertados.

Regulamentação das PICS



Conselho Federal de Farmácia

RESOLUÇÃO Nº 572 DE 25 DE ABRIL DE 2013

Ementa: Dispõe sobre a regulamentação das especialidades farmacêuticas, por linhas de atuação.

Regulamentação das PICS

Art. 1º - As linhas de atuação que agrupam as especialidades farmacêuticas são:

- I - ALIMENTOS;
- II - ANÁLISES CLÍNICO-LABORATORIAIS;
- III - EDUCAÇÃO;
- IV - FARMÁCIA;
- V - FARMÁCIA HOSPITALAR E CLÍNICA;
- VI - FARMÁCIA INDUSTRIAL;
- VII - GESTÃO;
- VIII - PRÁTICAS INTEGRATIVAS E COMPLEMENTARES;
- IX - SAÚDE PÚBLICA;
- X - TOXICOLOGIA.

VIII – PRÁTICAS INTEGRATIVAS E COMPLEMENTARES:
antroposofia; homeopatia; medicina tradicional chinesa-acupuntura; plantas medicinais e fitoterapia e termalismo social/crenoterapia;

Método de Implantação

4. Implantação

Definir um ciclo de implantação progressiva

Definir grupos prioritários.

Quais usuários frequentam as ub's sem muita resolutividade?

Preferencia por ações coletivas

Capacitações

Evolução na oferta de consulta em PIC/acupuntura no Centro de Saúde investigado



Gráfico 1: Evolução da oferta de consulta com acupuntura no Centro de Saúde investigado no primeiro semestre de 2012

Fonte: InfoSaúde®

Dispensação de analgésicos em um Centro de Saúde de Florianópolis/SC

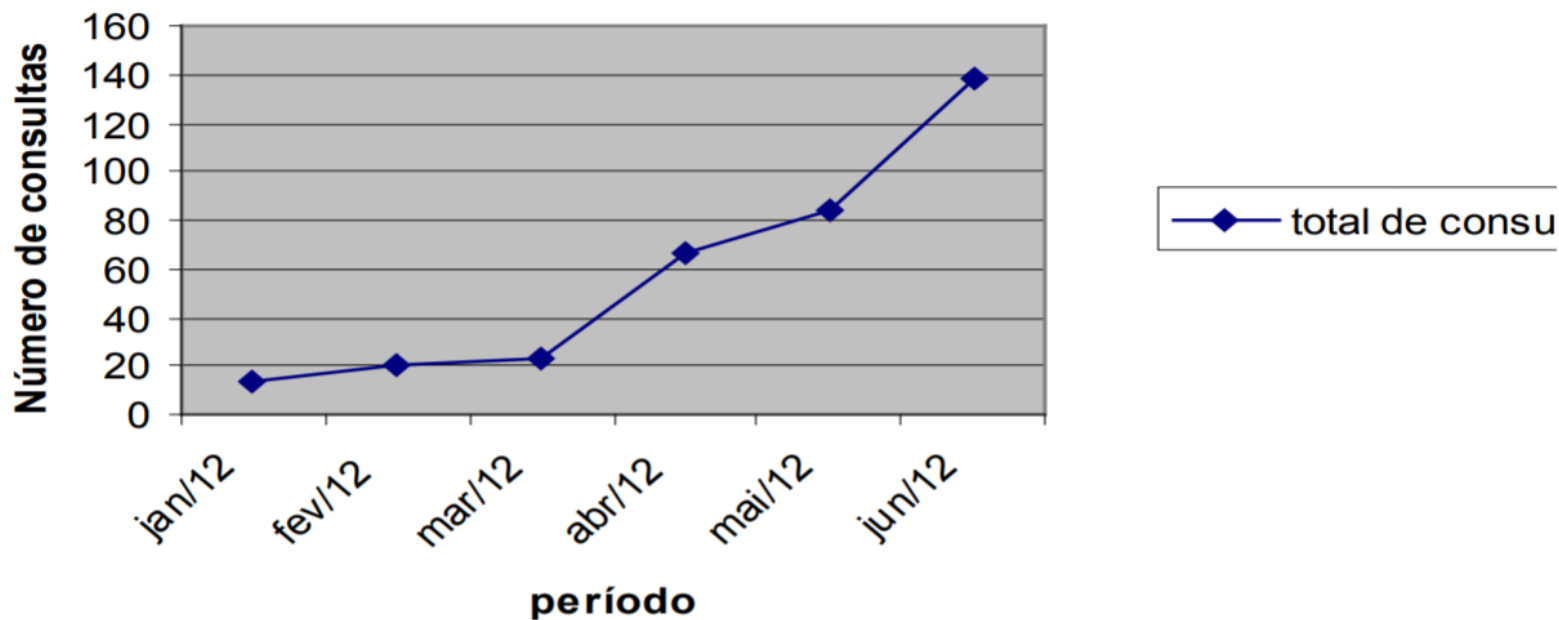

Gráfico 2: Evolução da dispensação de analgésicos no Centro de Saúde investigado no primeiro semestre de 2012

Fonte: InfoSaúde®

Dispensação de anti-inflamatórios por usuários de uma unidade de saúde de Florianópolis

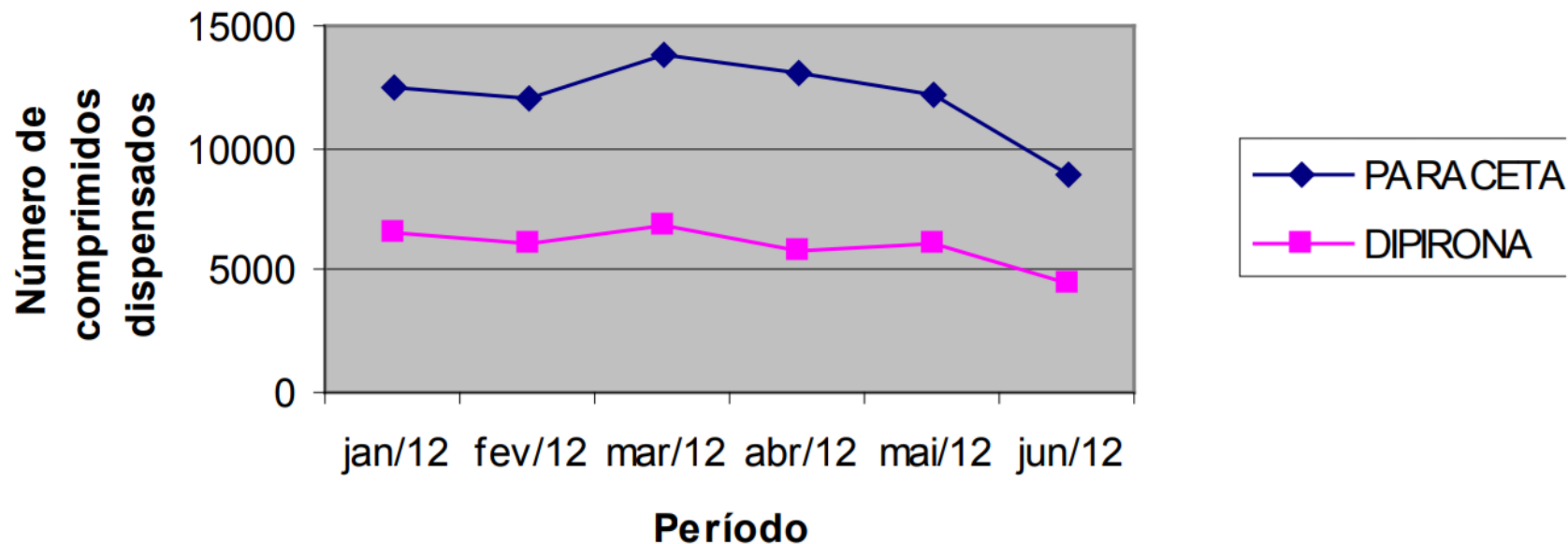

Gráfico 3: Evolução da dispensação de anti-inflamatórios no Centro de Saúde investigado no primeiro semestre de 2012

Fonte: InfoSaúde®

Regionais de Saúde SESA - PR

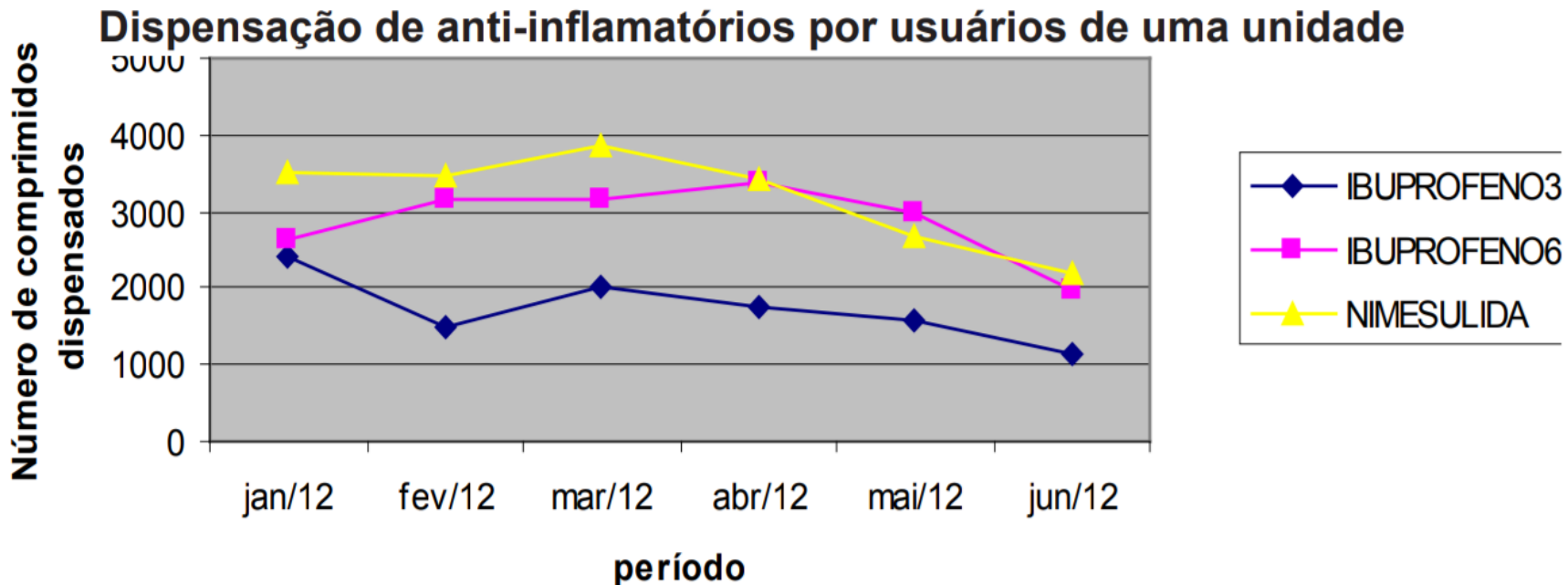

20° Regional de Saúde - Toledo PR

Assis Chateaubriand

Diamante D'Oeste

Entre Rios do Oeste

Guaira

Marechal Cândido Rondon

Maripá

Mercedes

Nova Santa Rosa

Ouro Verde do Oeste

Palotina

Pato Bragado

Quatro Pontes

Santa Helena

São José das Palmeiras

São Pedro do Iguaçu

Terra Roxa

Toledo

Tupãssi

Ofertam PICS



Pato Bragado - PR

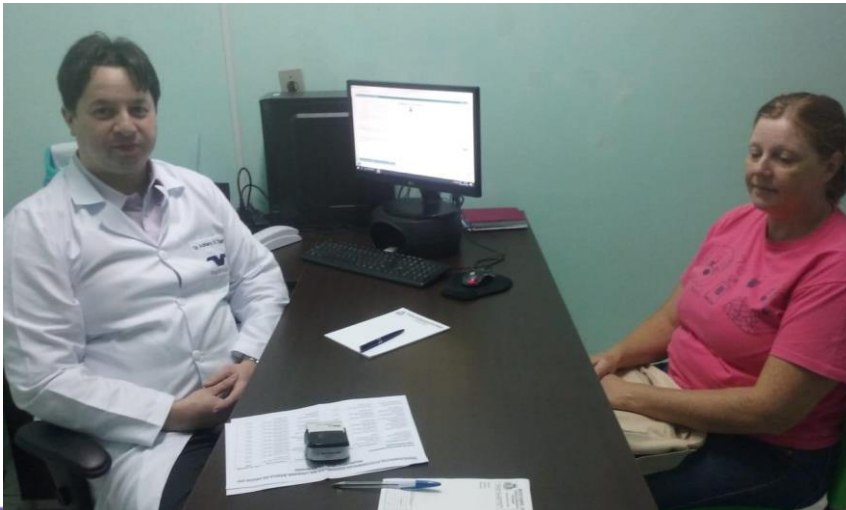

Acupuntura

Quiropraxia

Fitoterapia

Mercedes - PR



YOGA 2017

Educação continuada

BRASIL Acesso à informação Participe Serviços Legislação Canais

AVASUS O que você quer aprender? Início Cursos Parceiros Sobre nós Transparência Ajuda Sair

Ambiente virtual de Aprendizagem do SUS

Início / Módulos



Introdução às Práticas Integrativas e Complementares: Antroposofia Aplicada à Saúde
CdP / COMMUNITAS / MS

★★★★★ 5715 1177 80h

Uma introdução à Antroposofia Aplicada à Saúde para profissionais e gestores do SUS. Este módulo tem como base as diretrizes da Política Nacional de Práticas Integrativas e Complementares no SUS - PNPIC no SUS. [Ver mais](#)



Introdução às Práticas Integrativas e Complementares: Medicina Tradicional Chinesa
CdP / UFRN / COMMUNITAS / MS

★★★★★ 10067 1719 80h

Uma introdução à Medicina Tradicional Chinesa para profissionais de saúde e gestores do SUS. Este módulo tem como base as diretrizes da Política Nacional de Práticas Integrativas e Complementares no SUS - PNPIC no SUS. [Ver mais](#)



Introdução às Práticas Integrativas e Complementares: Práticas Corporais e Mentais da Medicina Tradicional
CdP / UFRN / COMMUNITAS / MS

★★★★★ 8213 1627 60h

Uma introdução às Práticas Corporais e Mentais da Medicina Tradicional Chinesa para profissionais de saúde e gestores do SUS. Este módulo tem como base as diretrizes da Política Nacional de Práticas Integrativas e Complementares - PNPIC no SU [Ver mais](#)

?

↑